



# О подготовке к проведению государственной итоговой аттестации по образовательным программам основного общего и среднего общего образования в 2015-2016 учебном году в Томской области



Щипков Александр Андреевич,  
начальник Департамента общего  
образования Томской области



# Общая информация о проведении государственной итоговой аттестации по образовательным программам основного общего и среднего общего образования в 2014-2015 учебном году в Томской области

## Количество участников ГИА-11 и ГИА-9

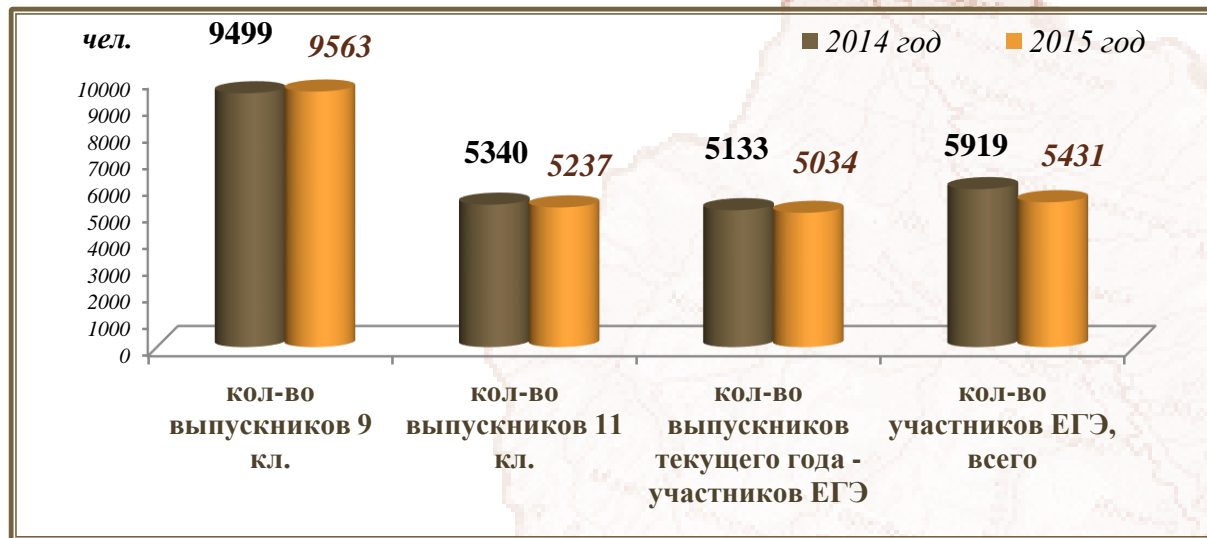

## Доля выпускников, не получивших документ об образовании

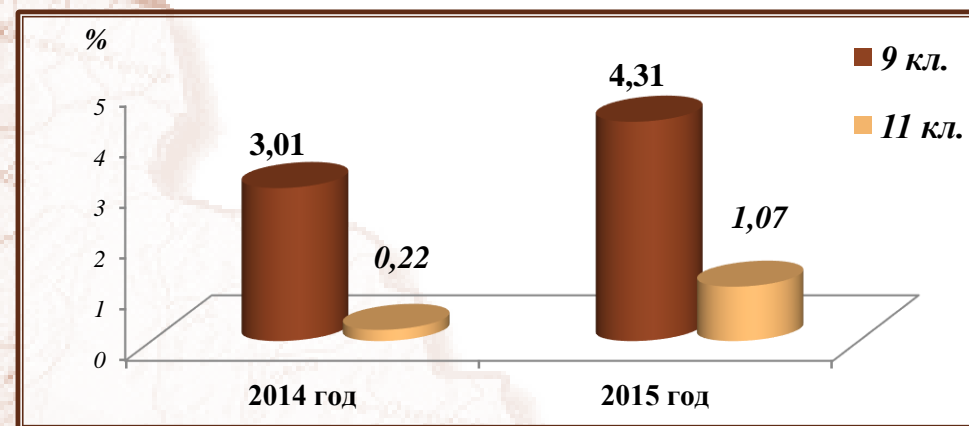

Изменение доли выпускников, участвовавших в ЕГЭ по двум обязательным предметам и не получивших аттестат о среднем общем образовании по результатам ЕГЭ

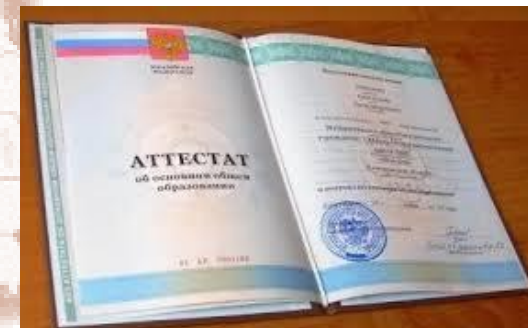
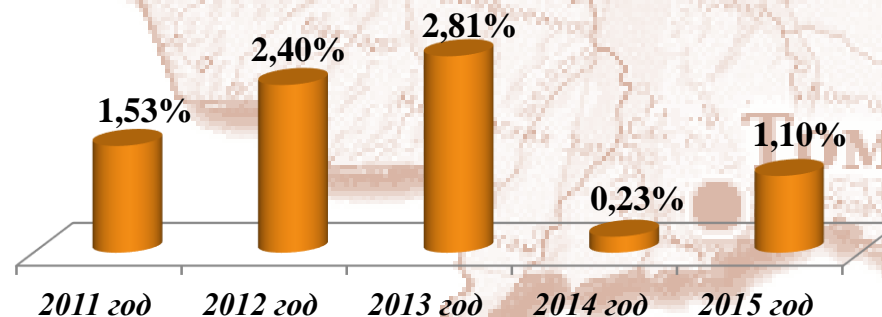



# Общая информация о проведении государственной итоговой аттестации по образовательным программам основного общего и среднего общего образования в 2014-2015 учебном году в Томской области

## Пункты проведения ЕГЭ

Всего ППЭ, задействованных для проведения ЕГЭ в 2015 г.

– 62,

в том числе:

в **22** ППЭ - технология «Печать КИМ в ППЭ»

в **5** ППЭ - адресная доставка ЭМ

Всего аудиторий в задействованных ППЭ

– 580,

в том числе:

в **382** ауд. - online (на федеральный портал)

в **86** ауд.(ТОМ) – online (в РЦОИ)

## Кадровый состав РЦОИ

Центр мониторинга и оценки качества образования (ЦОКО ТОИПКРО)

**16 штатных сотрудников:**

заведующий ЦОКО – 1 чел.,  
ведущий научный сотрудник – 1 чел.,  
старший научный сотрудник – 3 чел.,  
специалист по УМР – 5 чел.,  
программист – 6 чел.,

## Кадровый состав ППЭ ЕГЭ

Функционал в ППЭ	Кол-во (чел./экз.)
Руководитель ППЭ	646
Организатор в аудитории (включая организаторов и операторов ПК устной части ЕГЭ по иностр.языкам)	6485
Организатор вне аудитории	2245
Технический специалист	278
Общественный наблюдатель	910

## Техническое оснащение РЦОИ

- серверы – 10 шт;  
- принтеры – 8 шт;  
- высокоскоростные  
- сканеры – 5 шт;  
- сканеры в составе  
МФУ – 4 шт;

- ПК сотрудников – 15 шт;  
- ПК для обработки бланков  
ЕГЭ – 30 шт;  
- ноутбуки для работы  
предметной комиссии для  
проверки устной части по  
иностранным языкам – 15 шт.



# О результатах самодиагностики Томской области, проведенной в соответствии с критериями эффективности организационно-технологического обеспечения проведения основного этапа ЕГЭ в 2015 году

Результат самодиагностики  
Томской области:

**404,44**

\*расхождение с расчетами  
Рособрнадзора – **12** баллов

## Причины расхождения в расчетах:

	по расчетам Томской области		по расчетам Рособрнадзора	
Критерии/показатели	Доля (%)	Количество (чел.)	Доля (%)	Количество (чел.)
Итоговая сумма по показателям 1-6	409,44		409,44	
7. Наличие организационно- технологических нарушений при проведении ЕГЭ:				
- количество участников ЕГЭ, которые не были зарегистрированы для прохождения ЕГЭ	X	0	X	0
- количество участников ЕГЭ, которые были допущены в ППЭ не в соответствии с распределением в ППЭ	X	0	X	0
- количество участников ЕГЭ, которые сдавали экзамены в аудиториях не в соответствии с автоматизированным распределением по аудиториям ППЭ	X	5	X	17
- количество участников ЕГЭ, по которым не были загружены сведения в РИС об автоматизированном распределении участников ЕГЭ в ППЭ (в случае автоматизированного распределения в ППЭ)	X	0	X	0
Оценка эффективности организационно-технологического обеспечения ЕГЭ в Томской области:	409,44 – 5 = 404,44		409,44 – 17 = 392,44	





# «Дорожная карта» организации и проведения государственной итоговой аттестации по образовательным программам основного общего и среднего общего образования в Томской области в 2016 году

## *Информация о ходе реализации мероприятий «дорожной карты» (по состоянию на 12.10.2015)*

- проведен анализ результатов ГИА-11 и ГИА-9, результаты ГИА-11 и ГИА-9 обсуждены на августовских педагогических совещаниях, заседаниях педагогических советов и пр.;
- подготовлены аналитические отчеты предметных комиссий Томской области, на основании которых подготовлены и опубликованы аналитические материалы по результатам ГИА-11 и ГИА-9, изданы сборники;
- завершаются работы по изучению материалов проведения ЕГЭ (в т.ч. видеозаписей в ППЭ ЕГЭ, работавших в режиме off-line);
- организована работа с обучающимися, не получившими аттестат об основном общем или среднем общем образовании, по подготовке их к повторному прохождению ГИА по обязательным учебным предметам в дополнительные сроки;
- осуществлена корректировка программ курсов повышения квалификации для учителей на основании анализа результатов ГИА (программы ПК, обучающие семинары ТОИПКРО);
- подготовлено и представлено в Администрацию Томской области финансовое обоснование для выделения средств регионального бюджета на расходы, связанные с организацией ГИА в Томской области в 2016 году;
- организовано и обеспечено проведение ГИА-9 и ГИА-11 в дополнительные сроки в августе, сентябре-октябре 2015г.;
- организован первичный сбор информации для формирования РИС ГИА-9 и ГИА-11 на 2015-2016 учебный год;
- обеспечена круглогодичная работа телефонов «горячей линии» по вопросам ГИА, форума на сайте ЦОКО ТОИПКРО



# «Дорожная карта» организации и проведения государственной итоговой аттестации по образовательным программам основного общего и среднего общего образования в Томской области в 2016 году

## Автоматизированная система видеонаблюдения, разработанная томскими учеными для ТОМ («Квадрант»)

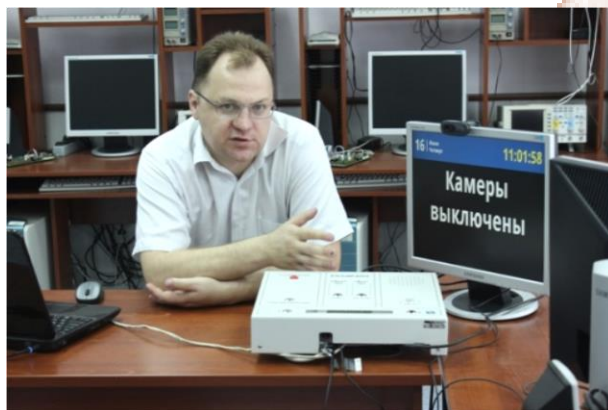

работа сразу с  
несколькими  
каналами связи  
(спутниковым,  
сотовым и  
оптическим)

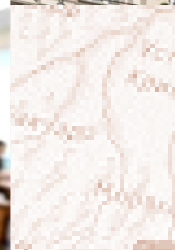

до 7 часов  
работы в  
автономном  
режиме без  
электричества



## Контрольно-надзорные мероприятия на региональном уровне

### Пересдача ЕГЭ по обязательным предметам в 2015г.

- ЕГЭ по математике профильного уровня пересдавали 355 человек (из них пересдали успешно - 246 чел.);
- не сдали ЕГЭ по математике профильного уровня, для пересдачи выбрали ЕГЭ по математике базового уровня - 220 человек (из них пересдали успешно - 213 чел.);
- ЕГЭ по математике базового уровня пересдавал 61 человек (из них пересдали успешно – 29 чел.);
- с ЕГЭ по русскому языку с первой попытки не справились 6 человек, все пересдали успешно.

### Количество участников ЕГЭ, пересдавших ЕГЭ по обязательным предметам с повышением результата более чем на 10 баллов, 2013-2015 гг.

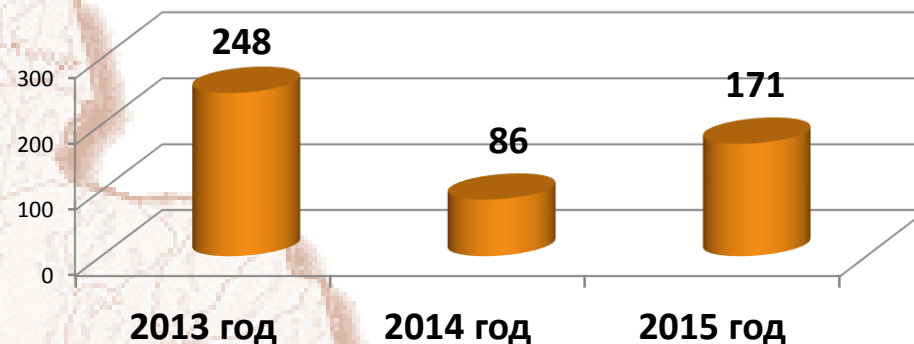

### Итоги рассмотрения апелляций о несогласии с выставленными баллами в 2014-2015 годах

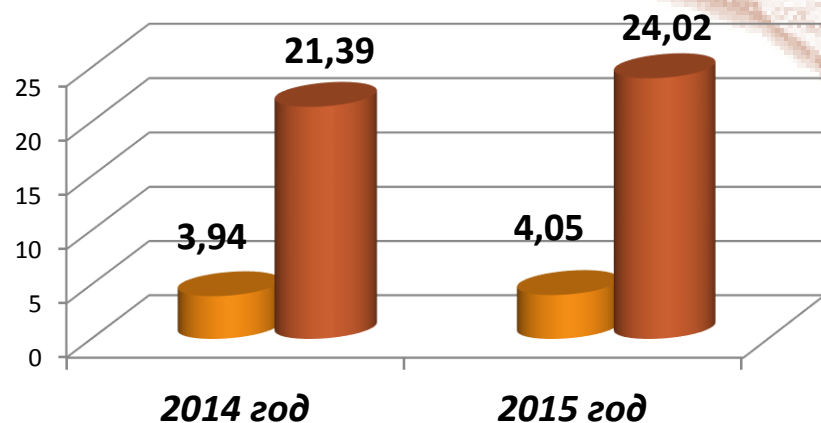

- доля поданных апелляций (от общего числа чел./экз.)
- доля удовлетворенных апелляций (от общего числа поданных)

### Доля работ участников ЕГЭ, назначенных на проверку третьим экспертом

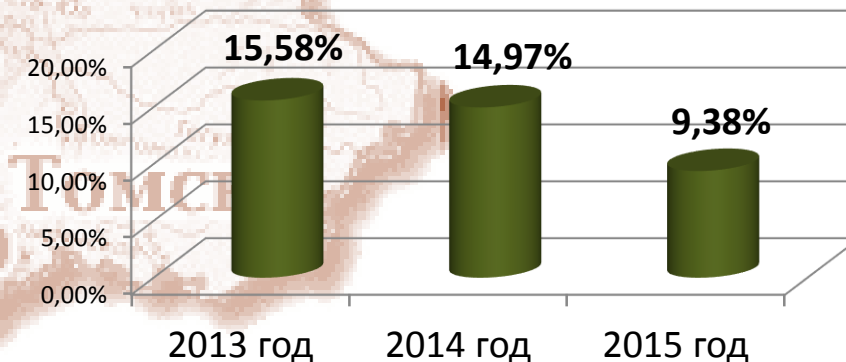





# Готовность Томской области к участию в процедурах оценки качества образования



## SABER – Россия–2014

Механизмы решения проблемы нехватки  
учителей в «непривлекательных» школах

	Карьерные возможности	Повышение зарплаты	Премии	Субсидии на образование	Обеспечение жильем
Томск	•	•	•	•	•
Иваново	-	-	-	-	-
Санкт- Петербург	-	-	-	-	-
Сербия	-	-	-	-	-
Болгария	-	•	-	-	-
Южная Корея	•	-	-	-	•
Сингапур	-	-	-	-	-

## НИКО–2015

Решаемость заданий (4 кл., математика)

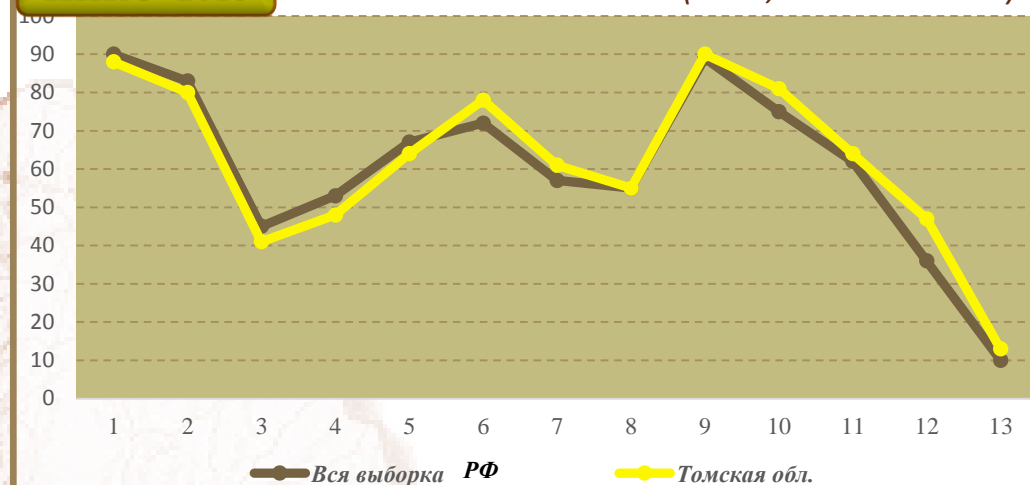

Использование результатов региональных оценочных процедур  
для управления качеством образования\*

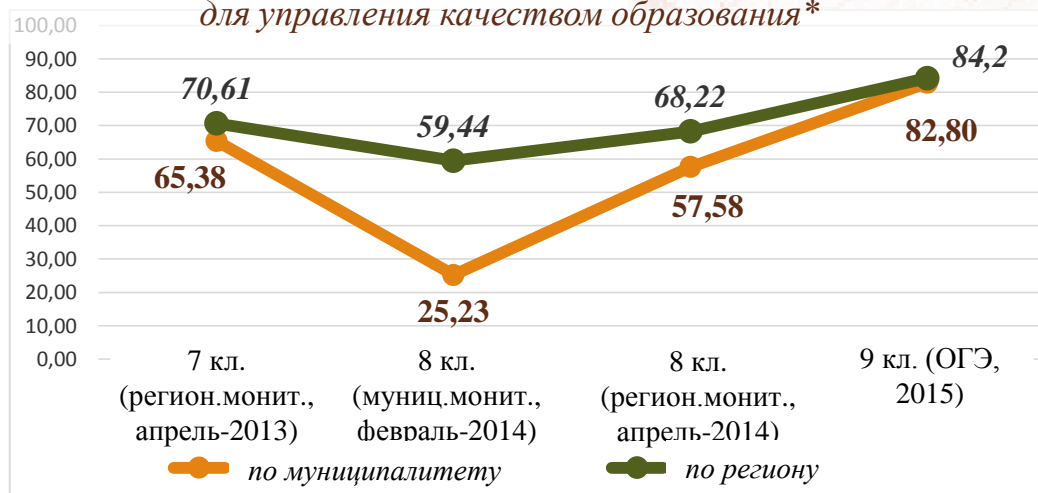

## Региональные мониторинговые исследования

Мониторинговое исследование (2015-2016 уч.г.)	Классы	Участие ОО
- по оценке качества общеобразовательной подготовки (математика, русский язык)	4,5,6,8,10	все ОО
- по оценке сформированности метапредметных умений обучающихся	4,5	все ОО
- по оценке качества общеобразовательной подготовки (окружающий мир)	4	выборка ОО
- по оценке естественнонаучной грамотности обучающихся	8	выборка ОО
- по оценке условий организации и ресурсного обеспечения образовательного процесса	-	все ОО

\* успеваемость по математике (результаты одних и тех же обучающихся)





# Департамент общего образования Томской области



<http://edu.tomsk.gov.ru/>